

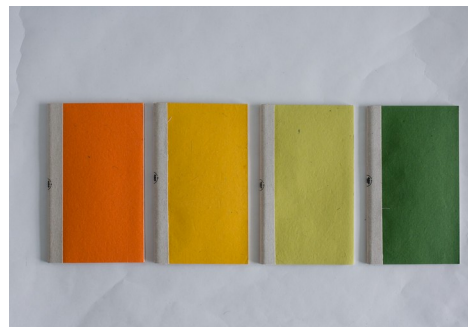

VAGAMONDI



Produttore: Maximus, cartoleria in caccia di elefante.

COD. VAECOM

DESCRIZIONE	%	VALORE in euro
FOB	26,50%	1,40
*COSTI TRASPORTO	20,00%	1,00
*MARGINE LORDO IMPORTATORE	13,50%	0,70
MARGINE BOTTEGHE	40,00 %	2,10
NETTO	100,00 %	5,10
IVA	22,00 %	1,10
PREZZO PUBBLICO		6,30

*COSTI TRASPORTO comprende: nolo, dazio, sdoganamento e trasporto Italia. La % è una media tra i costi e le q.tà importate e distribuite.

*MARGINE IMPORTATORE comprende: costi della struttura, costo del personale e costi finanziari.

Ci sono oggetti per i quali l'importatore ha un margine nullo o sotto costo. L'acquisto viene valutato di volta in volta, per pochi prodotti e solo se si ritengono importanti per le botteghe.

ECO MAXIMUS Pvt (società a responsabilità limitata) nasce nel 1997 da un'idea dell'attuale Amministratore Delegato Thusitha Ranasinghe. **La factory di Maximus è localizzata vicino alla "Millennium Elephant Foundation", Kegalle in Sri Lanka.** Ha cominciato con appena sette dipendenti, producendo la carta in una piccola fabbrica, ma non impiegò molto a capire che i sei elefanti residenti erano una fonte vivente, marciante e naturale di materia prima.

In Maximus usano materie prime ad alto valore aggiunto, ma la caratteristica che li rende forti è la flessibilità, che permette di variare il colore e le diverse caratteristiche dei prodotti.

Anche se costituita in forma di Società a Responsabilità Limitata, gli obiettivi e la mission sono molto chiari. In Maximus lottano per la tutela dell'elefante, con l'obiettivo di renderlo vantaggioso e sostenibile.

Usare la "caccia di Elefante" crea consapevolezza verso le tragiche situazioni in cui spesso vive l'Elefante di Sri Lanka, ed in più sviluppa strategie mirate a migliorare la situazione socio economica in cui vivono le persone nelle aree rurali, dove molto spesso la lotta tra l'uomo e gli elefanti selvaggi per la terra è tremendamente dannosa per entrambi.